

13-5-1989

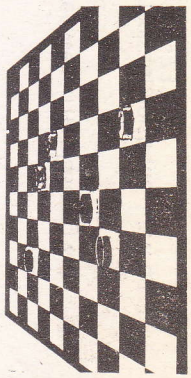

door

Eric van Dusseldorp

(Door Eric van Dusseldorp)
KORT GELEDEN zijn twee nieuwe damboekjes van de persen gerold. Het gaat om de werkjes „Analyse van spelvormen” en „Strategie en taktiek” van de hand van H. Wiersma, A. Scholima en W. v. d. Kooij. Deze boekjes zijn onderdeel van de serie „Dammen in opbouw”, waarvan eerder „Inleidende spelkennis” en „De rol van de combinatie” zijn verschenen.

In feite zijn „Analyse van spelvormen” en „Strategie en taktiek” geschreven door W. v. d. Kooij, respectievelijk A. Scholima. De naam Wiersma is er erbij gezet om een en ander wat gemakkelijker te doen

verkopen. Wie koopt er immers een damboek van ene Auka Scholima? Maar to the point. „Analyse van spelvormen” ziet er voortreffelijk uit en behandelt zeer overzichtelijk de onderwerpen kettingsstelling, kortveleugel-opsluiting, hekstelling, halve hekstelling, klaverblad-opstelling en onvoltooid lange vleugelopstelling. Schematisch wordt elke keer nagegaan wat de kansen zijn van de opsluiter, de opgeslotene, hoe men de opsluiting inneemt, etc. Ieder hoofdstuk wordt afgesloten met oefenopgaven.

Uit dit boek hebben we het volgende fragment uitgekozen. Zie diagram I.

De diagramstand deed zich voor in de partij Wiersma-Mitsjanski uit de vierde ronde van de interland Nederland-Rusland 1983. In deze positie heeft wit weliswaar geen schijf op 27, maar desondanks ligt het schijvenblok 6, 11, 16, 17 en 21 volkomen vast. Zwart aan zet, deed 36..., 20-24; 37, 29x20, 25x14; waarna de veelvoudige oud-wereldkampioen als volgt naar winst toespeelde: 38, 34-29; 14-20; 39, 38-32, 20-25; 40, 39-34, 19-24; 41, 29x20, 15x24; 42, 34-29!... Met iedere ruil komt de witte overwinning dichterbij! 42..., 13-19; 43, 29x20, 25x14; 44, 48-43, 14-20; 45, 43-39, 20-25; 46, 39-34, 18-22; 47, 34-29, 19-24; 48, 29x20, 25x14; 49, 44-39, 14-19; 50, 31-27, 22x31; 51, 26x37! Ver-rassend en sterk: na 51, 36x27? zou zwart zich met 17-22 nog kunnen redden. Het feit dat de zwarte stand nu in tweeën is gesplitst betekent de beslissing: 51..., 19-24; gedwon-

Opbouwend damboek van Harm Wiersma cs

gen; 52, 36-31! 21-26; 53, 28-23, 16-21; 54, 23-18, 11-16; en zwart gaf zich tegelijk gewonnen, na 55, 39-34, 6-11; 56, 32-28 is het totaal uit.

Over het boek „Strategie en taktiek” van Auke Scholima zijn we wat minder te spreken. Aan de ene kant ziet dit werkje er natuurlijk goed uit (dezelfde uitvoering immers als „Analyse van spelvormen”), maar aan de andere kant zijn er te ge-mening, dat Scholima zich er te gemakkelijk van af heeft gemaakt.

Naast een aantal winstfragmenten uit eigen partijen heeft Scholima het boekje voornamelijk gevuld met damprobleempjes, die grotendeels lijken te zijn geput uit twee uitgaven van David Douwers en Arie van der Stoep. Scholima wekt hiermee de schijn tussen de aardappelen en de vialfip nog even een damboekje te willen samenstellen. Zie diagram II

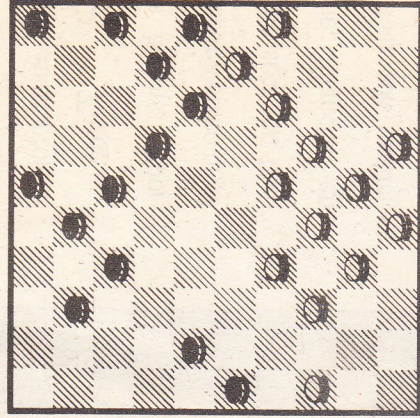

DIAGRAM II

De auteur van dit vraagstuk is de Fransman M. Sabater (1980). We citeren het boek.

Met 1. 36-31! wordt schijf 21 weer van een andere zijde belaagd. Zwart moet rugdekking geven met 1..., 7-11; waarna wit een verwoest-ing aanricht door: 2. 34-29!, 25x33; 3. 32-28! 23x41; 4. 42-37, 41x32; 5. 38x9, 3x14; 6. 33-29! 24x44; 7. 49x40, 26x37; 8. 48-42, 37x39; 9. 40-34, 39x30; 10. 35x2 C. Blankenaar, 10..., 20-25; 11. 2-8! de enig juiste zet; 11..., 4-10 (na 2. 10-25 volgt 8-13, 4-10, 13-4! met op 14-15: 4-13 en op 10-14: 4-15 w+; 12. 8-13! 10-15, 13, 13-24! 15-20; op andere zetten houdt wit de zwaar-te lijn 2-35 bezet; 14. 24x15, 25-30; 15. 15-10! (15-29? 14-20=), 14-20; 16. 10-15, 20-25; 17. 15-29! w+. Opmerking E. v. D.: deze aangete-ven eindspelhoofdvariant is niet de scherpste. Als dit alles was, zou Sabater geen problemen op dit mo-tief hebben gecomponeerd. Scherp is na 15. 15-10: 30-35, 10x23, 5-10 etc. met haarzuivere opsluiting. De prijs van beide boekjes bedraagt: f 15,90 per stuk.

De uitgever is: BV Uitgeversmij Tirion, Postbus 309, 3740 AH Baarn.

Vorige opgave: no. 2899.

Auteur: D. v. d. Berg.

Zwart: 2, 7, 8, 9, 13, 19, 22, 23, 24, 28, 29.

Wit: 16, 21, 34, 37, 38, 39, 42, 46, 48, 49.

Oplossing: 38-38 (29x47) 34-29 (23x43) 49x38 (47x33) 48-42 (33x47) 46-41 (47x36) 37-31 (36x27) 21x1 (24-28) 1-7! (2x11)



FOTO: ANP

• HARM WIERSMA

16x7 (28-33) 7-2 (13-18) 2-7 (18-22) 7-16 en wint.

Goede oplossingen ontvangen van M. Versteeg en G. J. de Bruijn (beiden Huizen), W. Th. Lensink en J. van Hengel (beiden Hilversum). Nieuwe opgave: no. 2900. Auteur: Ir. J. Viergever (Amers-foort).

diagram III

Zwart: 1, 2, 3, 8, 11, 13, 16, 17, 26, 29, 43.

Wit: 7, 12, 14, 21, 22, 23, 27, 28, 32, 34, 44.

Ter oplossing een ouderwets fan-tasieprobleem van de eindredacteur van De Problemist, ir. J. Viergever. Ontledingen gaarne weer naar het bekende adres: Oude Singel 322, 2312 RK, Leiden.

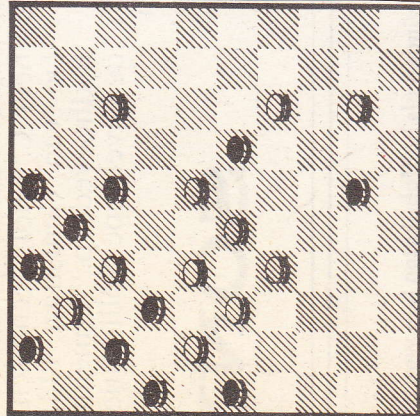

DIAGRAM I

• DIAGRAM III