

Verraderlijke zetjes in Russische partijen

door
Eric van Dusseldorp

OP HET moment dat u deze rubriek leest, zit uw redacteur, als alles goed gaat in Polen.

Als u denkt dat ik dan op vakan-

tie ben, dan heeft u het mis. Ik ben, net als vorig jaar, uitgenodigd voor een internationaal damtoernooi in de stad Sandomierz, in het zuidoosten van Polen.

In 1988 waren twee Russische grootmeesters, Vadim Virny en Nicolaj Mitsjanski van de partij en ook nu worden enkele Sovjet-sterren verwacht. Dat wordt dus flink zweten voor ondergetekende.

Om in de sfeer te blijven, presenter ik een paar partijfragmenten uit de USSR.

We beginnen net een verraderlijke damcombinatie die voorkwam in het kampioenschap voor teams uit de verschillende republieken. Deze wedstrijdenreeks werd overigens gewonnen door Moskou, gevolgd door Moldavië en Wit-Rusland. In totaal namen 17 republieken deel.

DIAGRAM I

Zwart: P. Zalitis

Wit: A. Schwarzmann

De witspeler lijkt in de eerste diagramstand strategisch wat beter te staan. Na 31... 31. 42-38?, ... 17-21; 32. 26x17, 23-28; 33. 33x22, 7-12; 34. 17x8, 13x2; 35. 22x24, 20x49 met winnende dam.

Een heel ander verraderlijk zetje kwam voor in een partij die gespeeld werd in het kader van het kampioenschap van de republiek Rusland (dus niet: het kampioenschap van de Sovjet-Unie). Zie diagram II

Zwart: E. Skliarov

Wit: G. Goesapatova

Na het gespeelde 37-32? volgde er een gek zetje.

25. ... 14-20; 26. 25x14, 18-23; 27. 28x30, 13-19; 28. 14x23, 22-28; 29. 33x22, 17x46!

Niet zo moeilijk, maar je kunt erin vliegen.

In het derde diagram zien we een wel heel verborgen combinatie naar het (bezette) veld 4.

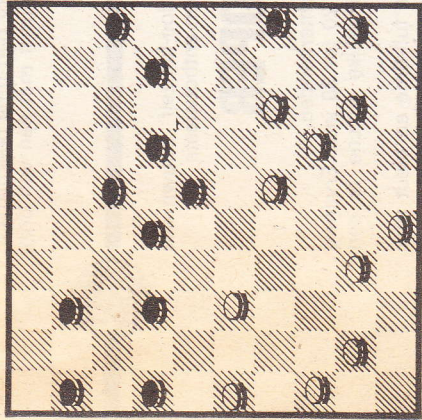

• DIAGRAM I

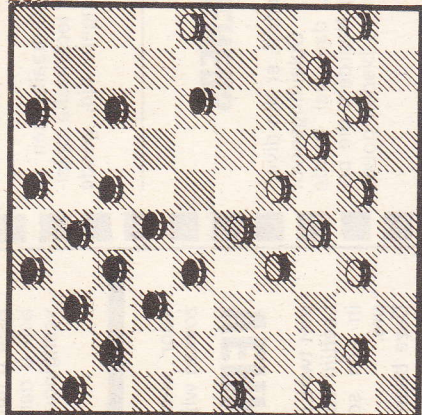

• DIAGRAM II

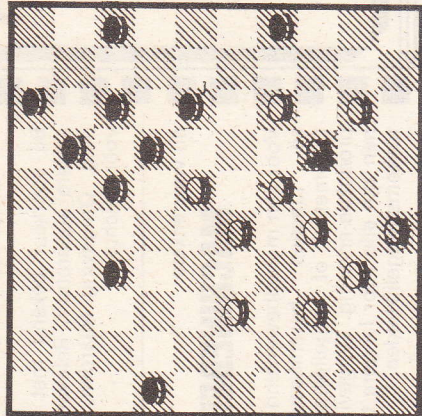

• DIAGRAM III



FOTO: TON KASTERMANS

• VADIM VIRDY

Diagram III

Zwart: W. Gristinekov

Wit: A. Foernan

Partijverloop: 41. 34-30, 15-20; (want er dreigde 28-22) 42. 37-31... Dreigt met 33-29, terwijl op 20-25 eveneens 33-29 (!) volgt.

42. ... 6-11; 43. 31-26, 13-18; 44. 26-21!, 18x20; 45. 27-22, 16x18; 46. 28-23, 19x28; 47. 30x10, 4x15; 48. 33x4.

En wit won.